KALIMAN

EL HOMBRE INCREIBLE

No. 10

KALIMAN

GRANDES AVENTURAS DE KALIMAN

EL HOMBRE INCREIBLE

No. 10

KALIMAN

$28.00

KALIMAN

EL HOMBRE INCREIBLE

¡JE, JE, JE...! ¡SEÑORES, ESTA VEZ HA MUERTO KALIMÁN...!
SOLÍN Y SUS AMIGOS, QUE HABÍAN ESTADO AL DESCOMUNAL COMBATE, NO PODÍAN CREERLO...
¡NO ES POSIBLE! ¡NO ES PÓSIBLE! ¡KALIMÁN...!
¡DIOS MÍO! ¡DIOS MÍO...!
¡MALDITO MONSTRUO! ¡YO VENGARÉ A KALIMÁN!
¡DETENTE, ZARUR... ¿ESTÁS LOCO? ¡TE MATARÁ!
¡RECUERDA QUE DEBES VIVIR... PARA SALVAR A NILA! ¡RECUÉRDALO!
TIENE RAZÓN, PROFESOR... POR AHORA ES INÚTIL INTENTAR ALGO CONTRA ESTOS CRIMINALES...
YA LLEGARÁ EL MOMENTO, ZARUR...
10-2

SIENTO NO COMPARTIR SU TRISTEZA, SEÑORES... JE, JE, JE... PERO YO ME SIENTO MUY COMPLACIDO...
MARÓN... TU SABES QUE LOS CADÁVERES ME PROVOCAN NAUSEAS... LLÉVATE A ESTE Y TÍRALO EN EL DESIERTO...
QUE LOS BUITRES DISFRUTEN DE UNA SUCULENTA COMIDA...
OBEDECIENDO A SU AMO, MARÓN SALIÓ LLEVANDO EN BRAZOS A SU VÍCTIMA...
¡NO...! ¡NO...! ¡ESO ES UNA INFAMIA...!
¡POR LO MENOS MERECE SER ENTERRADO!
10-5

¡SILENCIO!...¡O ACABARÉ CON USTEDES AQUÍ MISMO!
ME IMAGINO QUE TIENEN CURIOSIDAD POR VER A LA PRINCESA NILA, ¿VERDAD...? LOS LLEVARÉ ANTE ELLA ANTES DE MORIR...!
¡NO PODRÁS DISPARAR CONTRA TODOS AL MISMO TIEMPO...!
¡ESPERA, ZARUR!
ERIC TIENE RAZÓN... SI HEMOS DE MORIR... POR LO MENOS QUEREMOS VER A NILA.
VEO QUE ES USTED MÁS SENSATO, PROFESOR... ¡CAMINEN DELANTE DE MÍ!
10-4

ES LA OPORTUNIDAD QUE ESPERABAMOS, ZARUR...

ES CIERTO... EN CUANTO ESTEMOS CON NILA, VEREMOS LA MANERA DE VENGARNOS.

DÓCILMENTE CAMINARON DELANTE DE ERIC, QUE LOS CONDUJO DE NUEVO A LOS TÚNELES DE LA PIRÁMIDE...

ENTREN A ESTA CELDA...

CUANDO HUBIERON ENTRADO, LA PUERTA SE CERRÓ PESADAMENTE TRAS ELLOS...

NO PUEDO VER NADA...

LA OBSCURIDAD ES COMPLETA...

DE PRONTO, UNA LUZ CEGÓ LOS MOMENTÁNEAMENTE...

¿EH...? ¿QUÉ PASA...?

¡ES LA LUZ DE UNA LÁMPARA...!

FUE ENTONCES CUANDO SE DIERON CUENTA DE QUE ESTABAN TRAS UNA REJA DE HIERRO...
AL OTRO LADO DE LA REJA ESTABA ERIC, A SALVO DE CUALQUIER ATENTADO...
BIEN, ESTIMADOS HUESPEDES, HA LLEGADO EL MOMENTO DE QUE VEAN A LA PRINCESA NILA...
AQUÍ LA TIENEN USTEDES...
10-B

¡MALDITO SEAS, ERIC VON KRAUFEN! ¡JURO QUE PAGARÁS MUY CARO ESTO!
CREO QUE NO, ZARUR, NADA PUEDES HACER TRAS ESA REJA... JA, JA, JA...
POCO DESPUÉS, EL ESCLAVO MARON REGRESABA DE CUMPLIR SU MACABRA MISIÓN...
AL FIN REGRESAS, BESTIA, ¿CUMPLISTE MI ORDEN...?
¡¡¡¡¡¡ICK... ¡¡¡¡¡¡ICK...
BIEN, PRONTO EL CUERPO DE KALIMAN SOLO SERÁ CARROÑA PARA LOS BUITRES...
¡OH, PAPÁ... ESTO ES ESPANTOSO!
TRATA DE CALMARTE, HIJA...
CREO QUE ÉSTA VEZ MI SEÑOR KALIMAN SÍ HA MUERTO...
10-7

ERIC VON KRAUFEN... LA MUJER QUE TIENE CAUTIVA SE VE MUY AGOTADA...
SI AÚN TIENE ALGO DE HUMANO EN SU ALMA, PERMITA QUE LA RECONFORTEMOS... POR LO MENOS DANDOLE UN POCO DE AGUA...
TIENE RAZÓN PROFESOR, CUMPLIRÉ SU ÚLTIMA VOLUNTAD A LOS QUE VAN A MORIR... JE, JE, JE...
¡MAKÓN! ¡TRAE A ZARUR HASTA ESTA CELDA!
¡!!!!ICK...!
ZARUR FUE CONDUCIDO COMO UN AUTÓMATA...
10-8

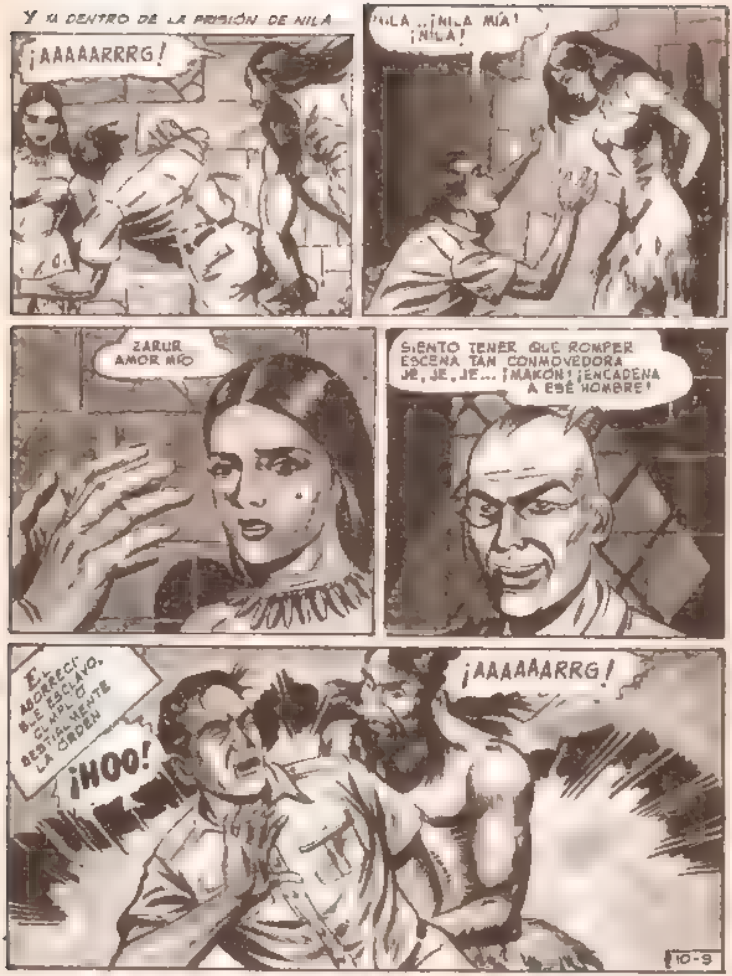
Y al centro de la prisión de Nila
¡AAAAARRRG!
¡NILA..¡NILA MÍA!
¡NILA!
ZARUR AMOR MÍO
SIENTO TENER QUE ROMPER ESCENA TAN CONMOVEDORA JE,JE,JE... ¡MAKON! ¡ENCADENA A ESE HOMBRE!
¡AAAAAARRG!
¡HOO!
10-9

INUTILMENTE, ZARUR TRATA DE LUCHAR LA TERRIBLE FUERZA DE MANOS SE IMPUSO CON CRUELDAD MALDITA
¡SUELTAME MALDITO!
PRONTO QUEDO ATADO Y ENCADENADO A MERCED DE SUS INFAMES OPRESORES...
AHORA VENEGAS, ASTO MARTIN... ¡ATE JUEZ... ESPERO QUE APLIQUEN CON ENTUSIASMO BERMEJO, AHORA LO AZOTARAS HASTA ARRANCARLE LA CARNE DE SUS ESPALDAS
¡NO! ¡NO...!
¿ME REVELARAS EL SECRETO DEL TESORO DE RAMESES?
NO... NO PUEDO... NO PUEDO HACER LO.
10-10

¡EMPIEZA, MAKÓN!

FLAP

BRUTALMENTE, EL LÁTIGO DESGARRABA LAS CARNES DE ZARUR SIN QUE ÉSTE PROFIRIERA NI UNA QUEJA

PERO NILA NO PUDO SOPORTAR MAS AQUEL DEMONIACO TORMENTO

¡BASTA! ¡BASTA! TE REVELARÉ EL SECRETO.

¡SI, SI! ¡TE REVELARÉ EL SECRETO DEL TESORO!

ESO ESTÁ MEJOR, PRINCESA ¡DETENTE, MAKÓN!

SIN PERDER TIEMPO, ÉRIC DESENCADENÓ A LA ESFINGE Y
¡LLEVA A ZARUR CON LOS JEMAS Y VÉLALOS YO RÉ HASTA LA TUMBA DE RAMSES POR EL TESORO.
POCO DESPUÉS, GUIADO POR LA PRINCESA NILA, ÉRIC SE PERDIÓ POR INTRINCADOS TÚNELES, RUMBO A LA TUMBA DEL FARAÓN RAMSES III...
RECUERDA, QUE SI ME ENGAÑAS ZARUR SERÁ TORTURADO ANTE TUS OJOS...
UNA PRINCESA NO PUEDE DESDECIRSE DE SU PALABRA
MIENTRAS TANTO, ZARUR ERA DEVUELTO CON SUS COMPAÑEROS
¡AAAARRRG!
...QUE FUE LANZADO FUERA DE LA CELDA COMO UN MUÑECO
¡AAAAAH...!
SILVIA
DE PRONTO, UN BRAZO DE ACERO OPRIMIÓ LA GARGANTA DEL SANGUINARIO ESCLAVO
10-12

MARÓN HUYÓ HORRORIZADO, CREYENDO VER A UN FANTASMA..
¡AAAAAH!
KALIMAN..! ¿CÓMO ES POSIBLE..?
¡ESTÁ USTED VIVO, GRACIAS A DIOS!
¿CÓMO LO HAN HECHO, SEÑOR?
DESPUÉS LE EXPLICARÉ ESO. PERO ANTES, DÍGAME QUÉ LE HA SUCEDIDO A ZARUR..
EN POCAS PALABRAS, KALIMAN ES PUESTO AL TANTO DE LO QUE SUCEDE.
¡CANALLAS! TENDRÁN QUE PAGAR TODO EL MAL QUE NOS HAN HECHO..
LO PEOR ES QUE SE HAN LLEVADO A NILA QUE LES REVELARÁ EL SECRETO DE LA TUMBA DE RAMÉS
EL HOMBRE INCREÍBLE SE DESPOJO DE SU CAMISA...
HAREMOS UNAS VENDAS PARA SU ESPALDA
NILA LO SALVÓ DE MORIR A LATIGAZOS
10-3

MIENTRAS RESTAÑABA HABILMENTE LAS HERIDAS DE ZARUR, KALIMAN EXPLICA A SUS AMIGOS LA FORMA EN QUE SE SALVÓ DE LA MUERTE
LA TERRIBLE FUERZA DE MAKÓN ME HUBIERA MATADO, DESTROZÁNDOME LOS PULMONES, POR ESO, RECURRÍ A MIS CONOCIMIENTOS DE YOGA...
CONCENTRÉ MI MENTE HASTA LOGRAR UN TRANCE MORTIS, ES LA FORMA EN QUE EL CUERPO NO SIENTE NINGÚN DOLOR Y PARECE HABER MUERTO...
YO HE VISTO COSA SEMEJANTE CON LOS FAKIRES
ES COMO UN ATAQUE DE CATALEPSIA...
BIEN.. CREO QUE YA ESTÉ. AHORA DEBEMOS IR EN BUSCA DE ERIC VON KRAUFEN
PERO NO PODEMOS DEJAR A ZARUR ESTA DESMAYADO..
NO, PROFESOR.. YA ME RECUPERADO EL CONOCIMIENTO... ¡IRÉ CON USTEDES..!
¿ESTÁ SEGURO DE PODER SEGUIRNOS, ZARUR...?
DESPUÉS DE HABER VISTO A NILA, NO HABRÁ PODER HUMANO QUE ME DETENGA..
10-14

DESPUÉS SE INTERNARON EN EL LABERINTO DE PASILLOS EN BUSCA DEL MAL SALIDO ERIC
SUS HUELLAS ESTÁN BIEN MARCADAS EN EL FANGO DEL PISO.
MIENTRAS TANTO, Y SIGUIENDO TAMBIEN LAS HUELLAS DE SU AMO, MAKÓN LLEGA HASTA DONDE ESTÁ ERIC VON KRAUFEN
¡AAAAH..!
¿QUÉ PUEDE ESTAR PASANDO? ¿POR QUÉ ABANDONASTE A LOS PRISIONEROS?
DESESPERADAMENTE MAKÓN DA A ENTENDER A ERIC LA CAUSA DE SU TERROR...
¡APARTE DE IMBÉCIL, AHORA TE HAS VUELTO COBARDE! ¡LOS MUERTOS NUNCA VUELVEN, ESTÚPIDO!
CARCOMIDO POR LA AMBICIÓN, ERIC NO DA IMPORTANCIA A SU HORRORIZADO ESCLAVO...
SIGAMOS, PRINCESA
HEMOS LLEGADO... ESTE ES EL SALÓN DE LAS 31 COLUMNAS.
EN UNA DE LAS COLUMNAS ESTÁ EL SECRETO BASTA CON OPRIMIR EL ESCARABAJO SAGRADO DE PIEDRA QUE LO ADORNA...
10-15

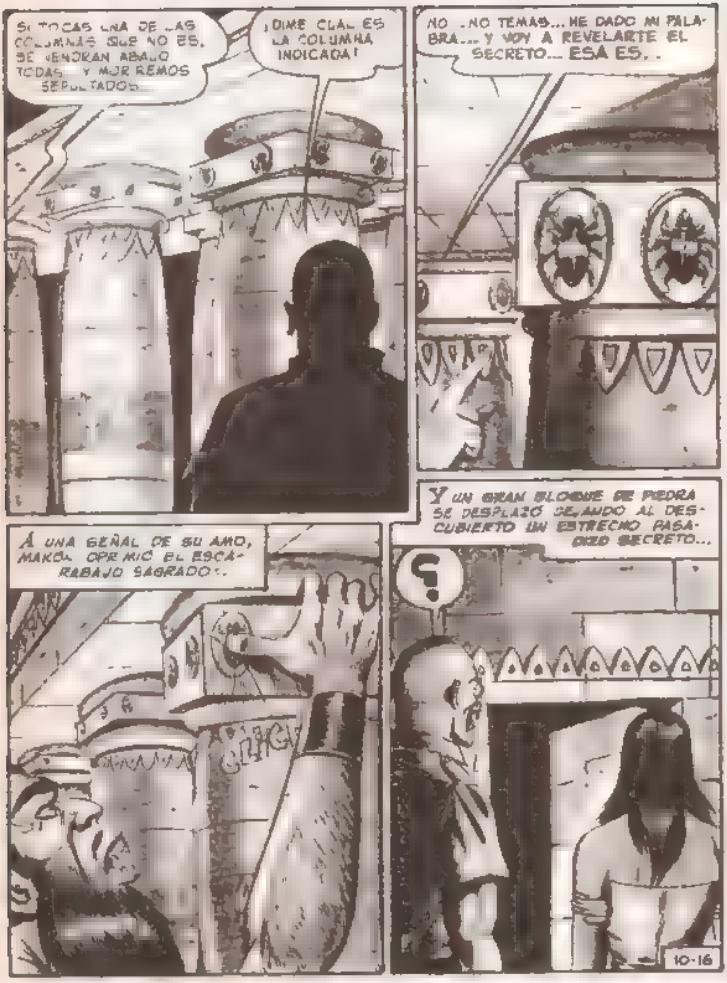
SI TOCAS UNA DE LAS COLUMNAS QUE NO ES, SE VENDRÁN ABAJO TODAS Y MORIREMOS SEPULTADOS.
¡DIME CUÁL ES LA COLUMNA INDICADA!
NO...NO TEMAS... HE DADO MI PALABRA... Y VOY A REVELARTE EL SECRETO... ESA ES...
Y UN GRAN BLOQUE DE PIEDRA SE DESPLAZÓ DEJANDO AL DESCUBIERTO UN ESTRECHO PASADIZO SECRETO...
?
A UNA SEÑAL DE SU AMO, MAKÓ OPRIMIÓ EL ESCARABAJO SAGRADO.
10-16

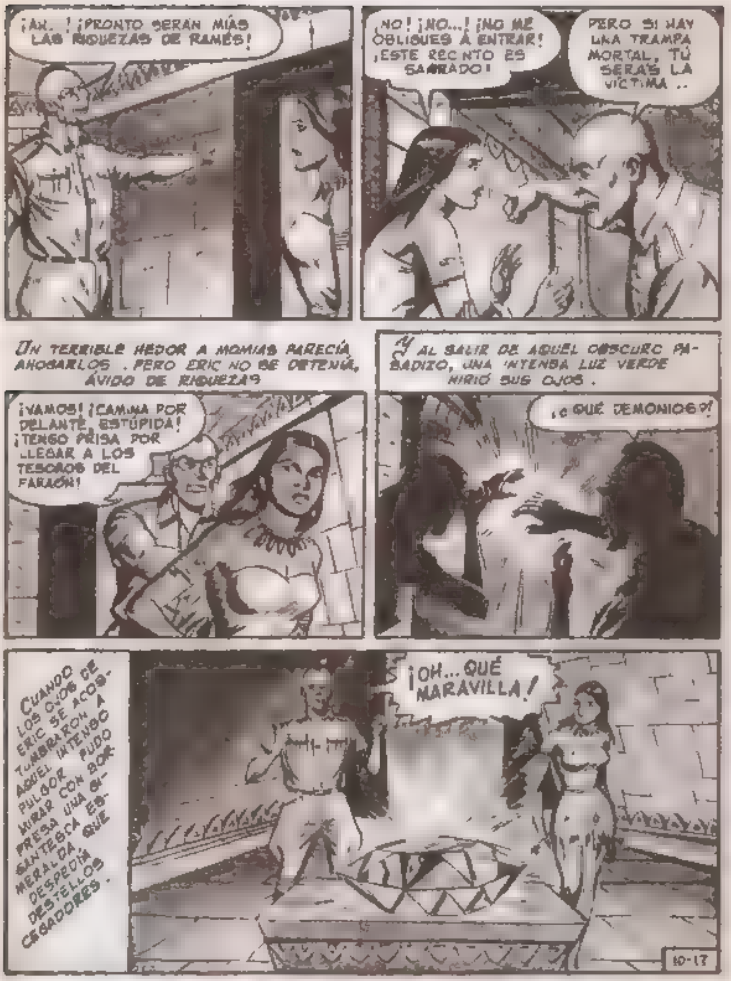
¡AH...! ¡PRONTO SERÁN MÍAS LAS RIQUEZAS DE RAMÉS!
¡NO! ¡NO...! ¡NO ME OBLIGUES A ENTRAR! ¡ESTE RECINTO ES SAGRADO!
PERO SI HAY UNA TRAMPA MORTAL, TÚ SERÁS LA VÍCTIMA...
UN TERRIBLE HEDOR A MOMIAS PARECÍA AHOGARLOS. PERO ERIC NO SE DETENÍA, ÁVIDO DE RIQUEZAS
¡VAMOS! ¡CAMINA POR DELANTE, ESTÚPIDA! ¡TENGO PRISA POR LLEGAR A LOS TESOROS DEL FARAÓN!
Y AL SALIR DE AQUEL OSCURO PASADIZO, UNA INTENSA LUZ VERDE HIRIÓ SUS OJOS.
¡¿QUÉ DEMONIOS?!
CUANDO LOS OJOS DE ERIC SE ACOSTUMBRARON A AQUEL INTENSO PULGOR PUDO MIRAR CON SORPRESA UNA GIGANTESCA ESMERALDA QUE DESPEDÍA DESTELLOS CEGADORES.
¡OH... QUÉ MARAVILLA!
10-17

EN ESE MISMO MOMENTO, KALIMAN Y SUS AMIGOS, SE ACERCABAN A LA SALA DE LAS 31 COLUMNAS...
LAS HUELLAS ENTRAN A ESTA GRAN SALA, SAIB
¡PRONTO! SIGAMOS ADELANTE

EN VERDAD ESTE LUGAR ES IMPONENTE.
¡CUIDADO, KALIMAN!
SOLIN SE HABIA DADO CUENTA DE QUE UNA SOMBRA LOS ACECHABA...

PERO ERA DEMASIADO TARDE. MAKON SE LANZA A MATAR SOBRE KALIMAN.

CON RAPIDEZ INCREIBLE, ÉSTE LOGRA ATENUAR EL GOLPE, PERO QUEDA EN CIRCUNSTANCIAS CRITICAS...
10-18

QUEDANDO POCO DESPUÉS EN IGUALDAD DE CIRCUNSTANCIAS...

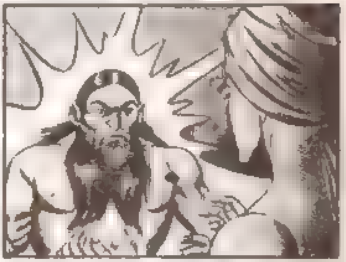

SIGUIENDO EL ECO DE LA RISA, EL EGIPCIO SE INTERNÓ POR EL PASADIZO...

ENLOQUECIDO POR LA AMBICIÓN, ERIC NO ADVIRTIÓ LA PRESENCIA DE ZARUR HASTA QUE...
¡AL FIN HA LLEGADO LA HORA DE LA VERDAD, COBARDE!
¿EH...? ¿Q... QUIÉN? ¡AH...! ¡ERES TÚ EGIPCIO MALDITO!
¡TE MATARÉ DE UNA VEZ!
SIN ESPERAR MÁS, ZARUR SE LANZÓ COMO UNA FIERA SOBRE EL ALEMÁN.
¡NO TE ACERQUES! ¡NO TE ACERQUES!
PERO ESO ENFURECIÓ MÁS A ZARUR, CUYO CUERPO ERA AHORA INSENSIBLE AL DOLOR...
ERIC LOGRÓ HERIR A SU ENEMIGO...
¡AAAAH!
¡APARTA!
¡TOMA, VÍBORA!
¡AY...!

CON FUERZA INSOSPECHADA, EL EGIPCIO ESTRELLÓ SUS PUÑOS CONTRA EL CUERPO DEL ESPANTADO ERIC
¡UGH...!
HASTA QUE SE DERRUMBÓ PESADAMENTE CERCA DE SU DAGA
¡AAAAAH...!
ZARUR SE LANZÓ SOBRE ÉL, COMO UNA PANTERA HERIDA, PERO EL ALEMÁN HABÍA LOGRADO RECUPERAR SU ARMA
SIN EMBARGO, NO PUDO CONSERVARLA...
¡AYY. ! ¡YA! ¡YA BASTA!
10 21

EN UN ESFUERZO DESESPERADO EL MALVADO ERIC TRATÓ DE ESCAPAR
¡HUMF! ¡M...MMM!
PERO LAS MANOS DE ZARUR EMPEZARON A CERRARSE COMO GARRAS DE ACERO
¡AAAAAGGG!
¡AAAJJJ...! ¡PIE...DAD! ¡PIE..DAD!
¿ACASO LA HAS TENIDO TU, CANALLA?
CEGADO POR LA IRA, ZARUR APRETÓ... APRETÓ SIN DESCANSO HASTA QUE ERIC DEJÓ DE RESPIRAR..
YA HAS PAGADO TUS CRÍMENES.
¡ZARUR!
¡NILA! ¡MI ADORADA NILA...!

MIENTRAS TANTO, FUERA DE AHÍ, KALIMÁN Y MAKÓN SOSTENÍAN UNA LUCHA A MUERTE...

¡AAAARRRGG!

SOCK

POCO A POCO, SE HABÍAN [illegible] DE LA SALA DE LAS [illegible] INTERNÁNDOSE POR EXTRAÑOS [illegible]

¡YA HEMOS LUCHADO BASTANTE, MAKÓN!

¡AAAARRGG!

KALIMAN LOGRA PRENSAR ENTRE SUS PODEROSOS BRAZOS EL TORAX DE MAKÓN...

¡YA ES HORA DE QUE SUFRAS UN POCO...!

¡AAAARRGG!

CON FUERZA INCREÍBLE APRETÓ EL CUERPO DEL MONSTRUO HASTA HACER CRUJIR SUS HUESOS...

¡UUUUUAAAAH!

¡HUMP...! ¿QUÉ SE SIENTE, MUCHACHO?

NO VOY A MATARTE, MAKÓN SÓLO TE PONDRÉ EN UNA JAULA Y TE LLEVARÉ A LA CIVILIZACIÓN.
¡UUUUAAAH!
CUANDO KALMAN SOLTÓ AL GIGANTESCO ESCLAVO, ÉSTE SE DERRUMBÓ COMO UN FARDO
PERO HACIENDO GALA DE GRAN RESISTENCIA, SE VOLVIÓ, PEGANDO A KALMAN CON UNA ENORME PIEDRA.
¡AAAAAARRGG!
TUB
EL TREMENDO IMPACTO DERRIBÓ AL HOMBRE INCREÍBLE, Y EN VENGATIVO MAKÓN SE LANZÓ SOBRE ÉL...
¡GRRR!
D-24

PERO CON HÁBIL MOVIMIENTO LOGRÓ LIBRARSE DE SU ENEMIGO..
AL SALIR DESPEDIDO POR EL PIE DE KALIMAN, EL MONSTRUO, CAYÓ EN LA PROFUNDO FOSO...
¡¡AAAAAAAAAH!!
CLAVÁNDOSE HORRIBLEMENTE EN LAS AFILADAS ESTACAS QUE SALÍAN DEL FANGO...
¡AAAAAAAAAAH...!
PRESA DE UNA ESPANTOSA AGONÍA, MARÓN SE FUE HUNDIENDO EN EL FANGO, SIN QUE KALIMAN PUDIERA HACER ALGO POR SALVARLO..
QUE DIOS SE APIADE DE TU ALMA
10-25

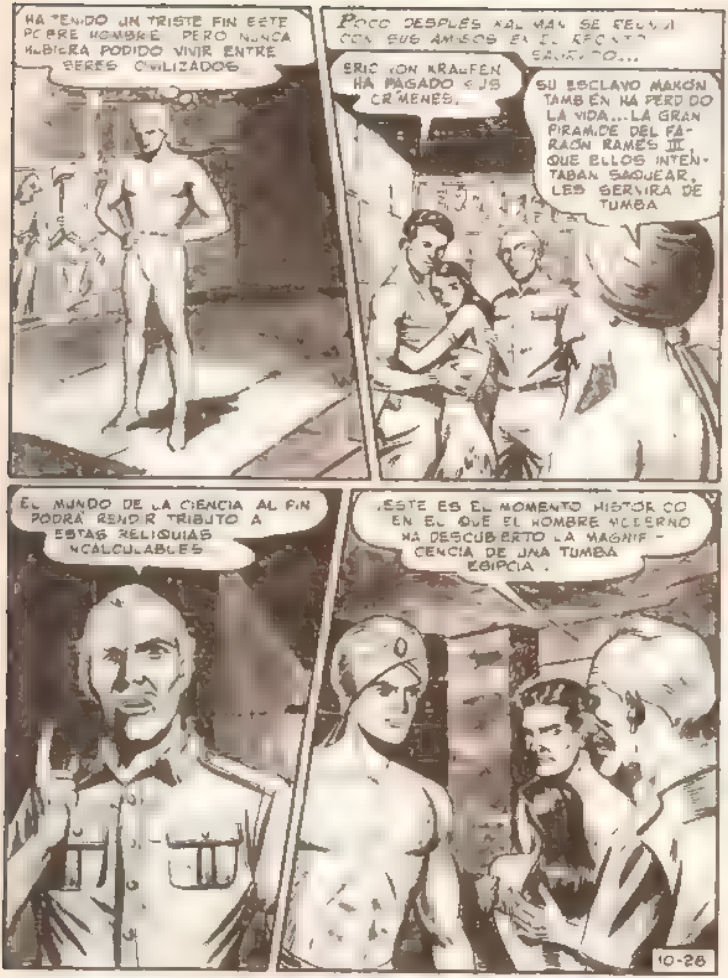
HA TENIDO UN TRISTE FIN ESTE POBRE HOMBRE. PERO NUNCA HUBIERA PODIDO VIVIR ENTRE SERES CIVILIZADOS
POCO DESPUÉS KALMAN SE REUNIA CON SUS AMIGOS EN EL RECINTO SAGRADO...
ERIC VON KRAUFEN HA PAGADO SUS CRÍMENES.
SU ESCLAVO MAKON TAMBIÉN HA PERDIDO LA VIDA... LA GRAN PIRAMIDE DEL FARAÓN RAMSES III QUE ELLOS INTENTABAN SAQUEAR, LES SERVIRA DE TUMBA
EL MUNDO DE LA CIENCIA AL FIN PODRÁ RENDIR TRIBUTO A ESTAS RELIQUIAS INCALCULABLES
¡ESTE ES EL MOMENTO HISTÓRICO EN EL QUE EL HOMBRE MODERNO HA DESCUBIERTO LA MAGNIFICENCIA DE UNA TUMBA EGIPCIA.
10-28

TUMBA ESPOSA
ERRADA AL MUNDO
DURANTE MILES DE
AÑOS PROFESOR
AL FIN PODREMOS VIVIR
TRANQUILOS, MI
PEQUEÑO RABAN
TAGORE
¿RABAN TAGORE ...?
NIETO DEL GRAN
TABOR, DE QUE HABLA-
BA EL PAPIRO RAMÉS ...?
ASÍ ES, ESTE NIÑO ES RABAN
TAGORE HIJO DE MI HERMANO
LASSAF LO PERDIMOS A LOS
POCOS DÍAS DE NACIDO Y
HASTA AHORA TENGO LA
FELICIDAD DE ENCONTRARLO..
ENTONCES ESTE
NIÑO QUE CREÍAMOS
INSIGNIFICANTE, ES
ES UN
PRÍNCIPE DE
LA DINASTÍA
RAMÉS
10-27

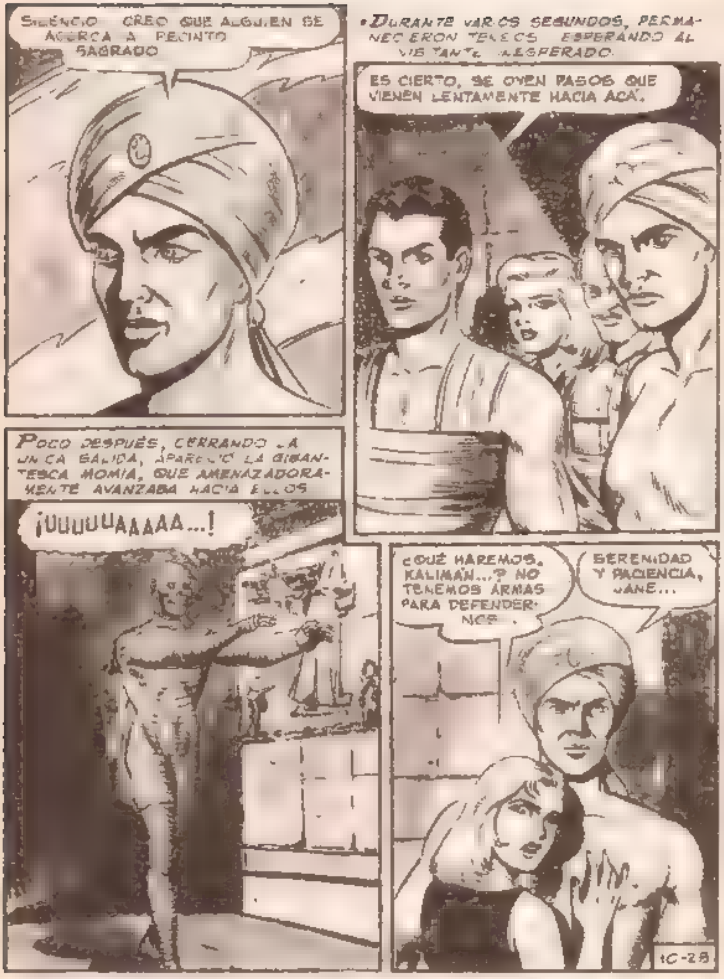
SILENCIO... CREO QUE ALGUIEN SE ACERCA A RECINTO SAGRADO
•DURANTE VARIOS SEGUNDOS, PERMANECIERON TENSOS ESPERANDO AL VISITANTE INESPERADO.
ES CIERTO, SE OYEN PASOS QUE VIENEN LENTAMENTE HACIA ACÁ.
POCO DESPUÉS, CERRANDO LA UNICA SALIDA, APARECIÓ LA GIGANTESCA MOMIA, QUE AMENAZADORAMENTE AVANZABA HACIA ELLOS
¡UUUUUAAAAA...!
¿QUÉ HAREMOS, KALIMÁN...? NO TENEMOS ARMAS PARA DEFENDERNOS.
SERENIDAD Y PACIENCIA, JANE...
IC-28

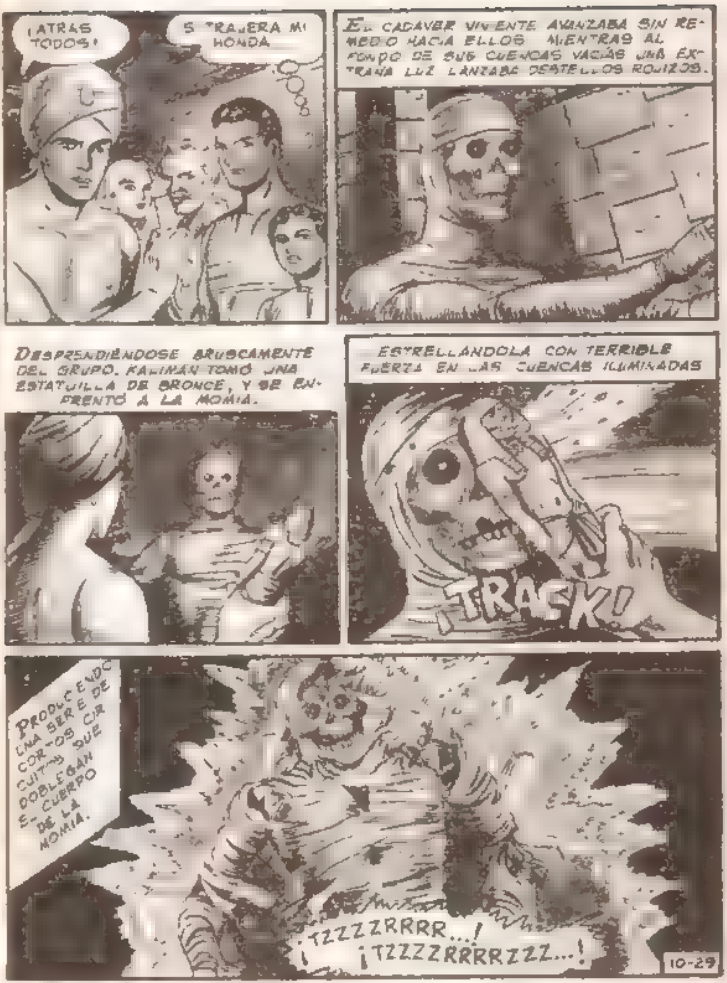
¡ATRÁS TODOS!
SI TRAJERA MI HONDA...
EL CADÁVER VIVIENTE AVANZABA SIN REMEDIO HACIA ELLOS MIENTRAS AL FONDO DE SUS CUENCAS VACÍAS UNA EXTRAÑA LUZ LANZABA DESTELLOS ROJIZOS.
DESPRENDIÉNDOSE BRUSCAMENTE DEL GRUPO, KALIMÁN TOMÓ UNA ESTATUILLA DE BRONCE, Y SE ENFRENTÓ A LA MOMIA.
ESTRELLÁNDOLA CON TERRIBLE FUERZA EN LAS CUENCAS ILUMINADAS
¡TRACK!
PRODUCIENDO UNA SERIE DE CORTOS CIRCUITOS QUE DOBLEGAN EL CUERPO DE LA MOMIA.
¡TZZZZRRRR...!
¡TZZZZRRRRZZZ...!
10-29

¿CÓMO HA LOGRADO ESTO?
ANTES NI LOS DISPAROS LOGRARON DETENER A LA MOMIA
FUE CREADO POR EL GENIO DE ERIC, Y ESTABA IMPULSADO POR ELECTRICIDAD.. ATACABA CUANDO UN OBJETO SE MOVÍA DELANTE DE ELLA .. EL SONIDO ESTABA GRABADO EN CINTA MAGNÉTICA...
NO ES MOMIA, JANE. ES UN MAGNÍFICO ROBOT.
LA EXTRAÑA LUZ QUE SALÍA DE SUS CUENCAS VACÍAS, ME HIZO SOSPECHAR QUE SE TRATABA DE UN ROBOT
VARIOS DÍAS DESPUÉS, DE REGRESO A EL CAIRO, EL PROFESOR DOUGLAS FARELL Y SUS AMIGOS SE PRESENTARON A LAS AUTORIDADES ARQUEOLÓGICAS DE EGIPTO.
LOS FELICITO, PROFESOR FARELL HAN HECHO UN MARAVILLOSO DESCUBRIMIENTO PARA LA CIENCIA
REGRESAREMOS ALLÁ PARA REALIZAR ESTUDIOS MÁS PROFUNDOS
MÁS TARDE
NUESTROS CAMINOS SE SEPARAN, JANE... LOS DIOSES NOS FUERON BENIGNOS, PERO AHORA NUESTRAS RUTAS SERÁN DIFERENTES
NO LO OLVIDARÉ NUNCA, KALIMÁN...
D-30

ADIÓS AMIGOS MÍOS, ME SIENTO FELIZ AL VERLOS UNIDOS Y EN PAZ...
ADIÓS SOLÍN... O MEJOR DICHO RABAN TAGORE...
ADIÓS SAIB, QUE LOS DIOSES TE PROTEJAN...
POCO DESPUÉS EL GRAN TRASATLÁNTICO EN QUE VIAJABA KALIMAN, SURCÓ LAS AGUAS DEL OCÉANO...
ESE SOLÍN ES UN MARAVILLOSO MUCHACHO... AHORA VIVIRÁ COMO UN PRÍNCIPE ENTRE LOS SUYOS...
EN ÉSO, UNA VOZ CONOCIDA LE HIZO VOLVER LA CARA...
SEÑOR...¿PODRÍAS AYUDAR A ESTE HUMILDE MUCHACHO QUE SE SANA LA VIDA ENCANTANDO SERPIENTES ?
?
¡SOLIN! ¿QUÉ HACES AQUÍ...?
DECIDÍ VENIR CONTIGO, SEÑOR...Y NO SEPARARME DE TÍ, JAMÁS...
¡PERO TÚ ERES UN PRÍNCIPE RICO...!
10-31

RENUNCIÉ A TODO ESO, SEÑOR... CON TAL DE SER AMIGO INSEPARABLE TUYO...
PERO... PERO... ESTÁ BIEN, SOLÍN... ¡VAMOS ADELANTE! ¡HACIA NUEVAS AVENTURAS...!
KALIMÁN Y SOLÍN SE ALEJARON JUNTOS MIENTRAS QUE UNA NUEVA AVENTURA LES ESPERABA EN...
¡EL VALLE DE LOS VAMPIROS!
CONTINUARÁ:
ADAPTACIÓN: J. DIAZ DE LEÓN VERSION DE VICTOR FOX
DIBUJA: L. ZEA SALAS
10-32

ESCUCHE KALIMAN

POR:

XERBC	Tijuana, B. C.	XECQ	Colima, Col.
XEBO	Acapulco, Gro.	XEOL	Hermosillo, Son.
XECAM	Campeche, Camp.	XEFW	Tampico, Tamps.
XEIG	Iguala, Gro.	XET	Monterrey, N. L.
XEKQ	Tapachula, Chis.	XEMA	Fresnillo, Zac.
XEXZ	Tehuantepec, Oax.	XEM	Chihuahua, Chih.
XELEQ	León, Gto.	XEWO	Cd. Miguel Alemán, Tamps.
XEOA	Oaxaca, Oax.	XEOZ	Jalapa, Ver.
XEQW	Mérida, Yuc.	XEQL	Izamora, Mich.
XERDO	Chetumal, Q. Roo.	XEAS	Nvo. Laredo, Tamps.
XEUE	Turtia Gutierrez, Chis.	XEJ	Cd. Juárez, Chih.
XEVA	Villahermosa, Tab.	XEIT	Cd. del Carmen, Camp.
XEAE	Cd. Acuña, Coah.	XEMJ	Mazatlán, Sin.

RCN de México, D.F.

LES PROMETO MÁS EMOCIONES EN MI PRÓXIMA AVENTURA...
El valle de los
VAMPIROS
Uno de los casos más difíciles en que tuve que emplear todo mi valor y conocimientos para vencer al crimen.
Kalimán